LIVRET D'ACCUEIL FORMATION

AEROCAMPUS Aquitaine est un campus aéronautique et spatial incontournable qui propose une offre de formation initiale (Bac Pro, BTS) et continue, permettant l'accompagnement, la promotion et le développement de la formation dans le domaine de l'aéronautique et tout autre secteur étroitement lié.

Il dispose également de plusieurs espaces réceptifs pour l'organisation de séminaires professionnels et de nombreuses infrastructures et outils innovants dédiés à la formation.

AEROCAMPUS Aquitaine associe de nombreux partenaires et regroupe plus d'une dizaine d'écoles complémentaires sur son site. Ce sont 300 personnes au quotidien qui travaillent sur ce campus. Il accueille également, toutes activités confondues, plus de 80 000 personnes chaque année.

AEROCAMPUS s'engage pour l'accès à la formation des personnes en situation de handicap.

INFOS PRATIQUES

L'accès au site se fait 24h/24 et 7j/7 - Vous pouvez vous annoncer au poste de garde qui contrôlera votre identité pour autorisation d'entrée et remise des clés pour hébergement (si vous séjournez sur le campus).

Adresse postale

AEROCAMPUS Aquitaine
1, route de Cénac, 33360 Latresne - France

GPS : 44.781993, -0.495089

De la Gare Saint-Jean et de l'Aéroport de Bordeaux-Mérignac

À la sortie 22A, prendre la D113 en direction de Latresne sur environ 4 km, puis tourner à gauche au 3ème rond-point.

Transports en commun depuis la Gare St-Jean

Environ 15 min jusqu'à Arena– 15 min avec le bus Transgironde
- Prendre le Liane 6 direction "Floirac Dravemont (Floirac)" – descendre à l'arrêt "Arena"
- Prendre le Bus "Transports en Nouvelle-Aquitaine" ligne 481 direction Langon – descendre à l'arrêt "AEROCAMPUS"

Transports en commun depuis l'aéroport de Bordeaux

Environ 45 min jusqu'à Stalingrad – 25 min avec le bus Transgironde
- Prendre le Tram A direction "Floirac Dravemont (Floirac)" – descendre à l'arrêt "Stalingrad"
- Prendre le Bus "Transports en Nouvelle-Aquitaine" ligne 481 sur la place Stalingrad – descendre à l'arrêt "AEROCAMPUS"

AEROCAMPUS
Nouvelle-Aquitaine

PLAN DU SITE

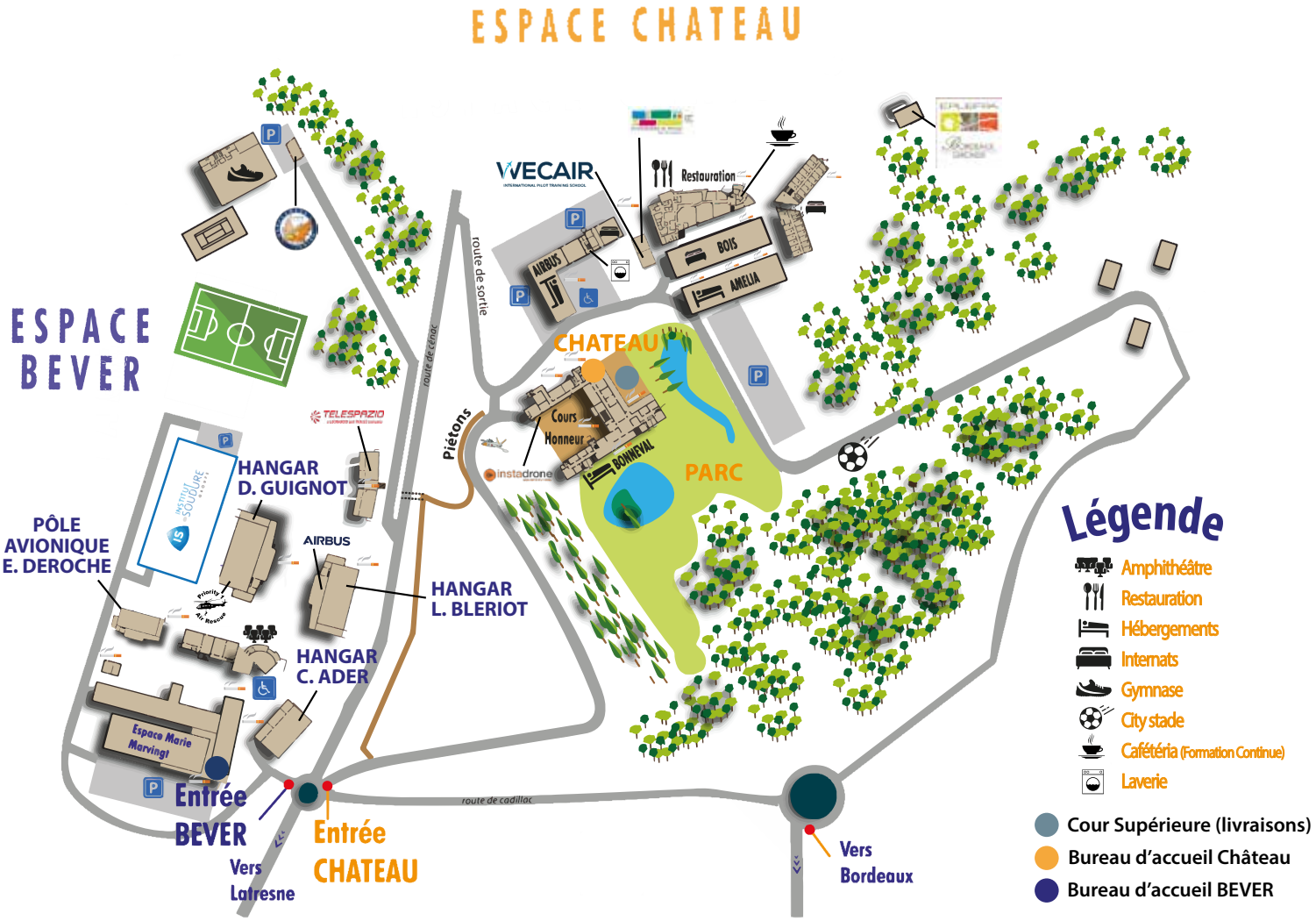

AEROCAMPUS
Nouvelle-Aquitaine

PLAN BEVER

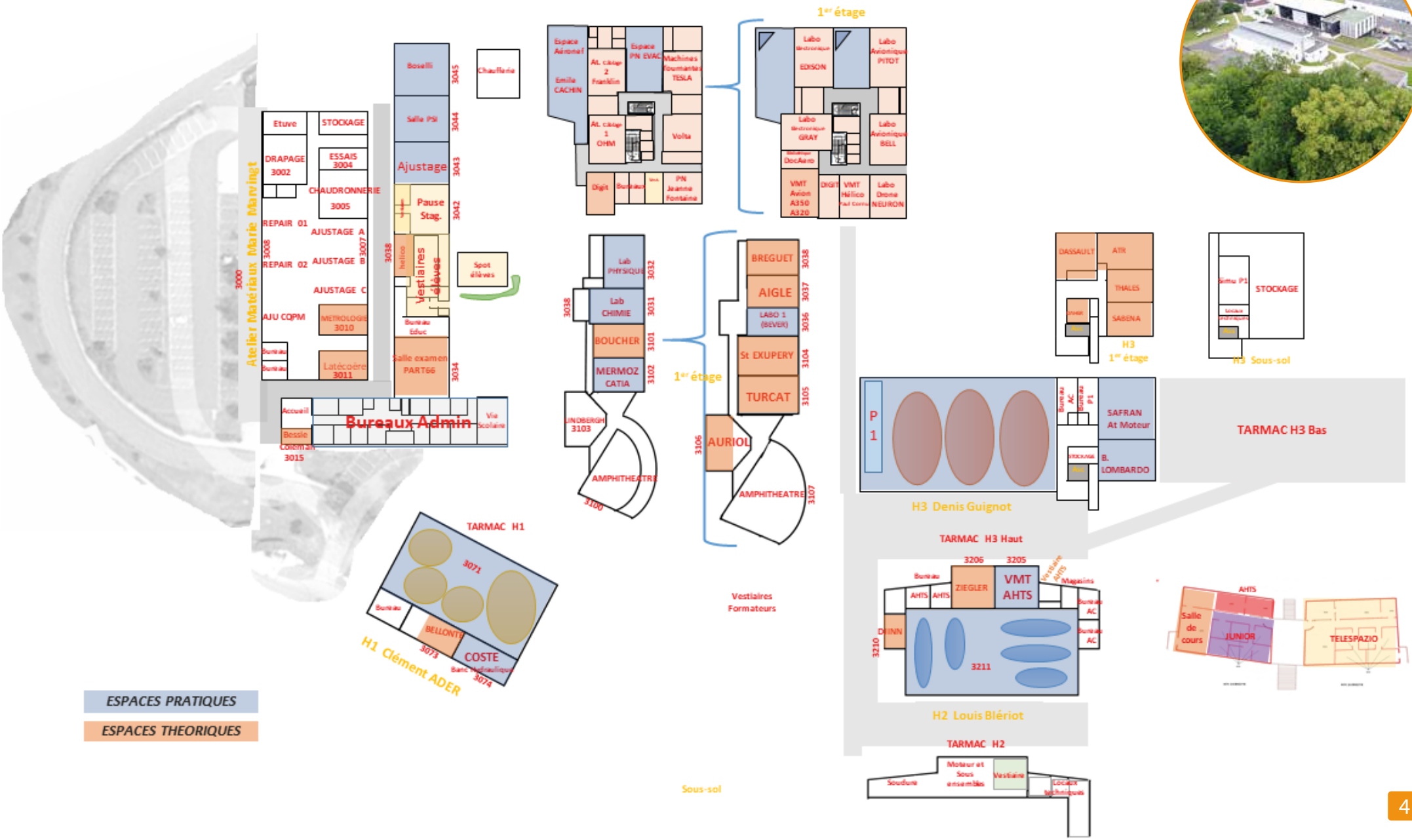

ESPACES PRATIQUES

ESPACES THEORIQUES

AEROCAMPUS
Nouvelle-Aquitaine

CONTACTS

Contacts vie sur site

- Espace Formation BEVER
  - 05.56.21.01.06
  - resa@aerocampus-aquitaine.com

Ouverture des bureaux d'accueil : 07h30 - 16h30

- Poste de garde (Astreinte en dehors des horaires d'ouverture des bureaux d'accueil)
  - 05.56.21.01.40 / 06.75.07.65.60

- Espace Château
  - 05.56.21.00.38
  - resa@aerocampus-aquitaine.com

Ouverture des bureaux d'accueil : 08h - 17h00

Contacts Formation

FORMATION CONTINUE

Mylène PACIFICO, Chargée de formation
- 05.56.21.01.57 / 06.20.56.02.91
- mylene.pacifico@aerocampus-aquitaine.com

PART 147

Renaud BERBERIAN, Responsable Formations PART
- 05.56.21.01.12 / 06.23.63.34.45
- renaud.berberian@aerocampus-aquitaine.com

Nicolas HAVARD, Chargé Examens PART
- nicolas.havard@aerocampus-aquitaine.com

John FALCO, Responsable Examens PART
- john.falco@aerocampus-aquitaine.com

RÉFÉRENTS

- HANDICAP

Jean-Philippe SALEMBIER, Formateur au pôle avionique
Carine BISMUTH-DULUCQ, Attachée commerciale
John FALCO, Formateur au pôle systèmes
- handicap@aerocampus-aquitaine.com

- HARCELEMENT

Dominique ANDRE, Formateur Matières Fondamentales
- dominique.andre@aerocampus-aquitaine.com

CONTACTS CFA

- Accueil
  - 05.56.21.01.01
  - contact@aerocampus-aquitaine.com

- Administratif

Laétitia BRASSEUR, Chargée de Formation Apprentissage
- 06.01.57.77.68
- laetitia.brasseur@aerocampus-aquitaine.com

- Pédagogie

François PERRAIS, Formateur Avionique
- 05.56.21.01.44
- francois.perrais@aerocampus-aquitaine.com

Christophe LUCE, Formateur Systèmes
- 05.56.21.01.76
- christophe.luce@aerocampus-aquitaine.com

- Mixité

Karine CASTETS, Responsable des pôles de spécialité
- 06.13.27.79.37
- karine.castets@aerocampus-aquitaine.com

AEROCAMPUS
Nouvelle-Aquitaine

HÉBERGEMENTS

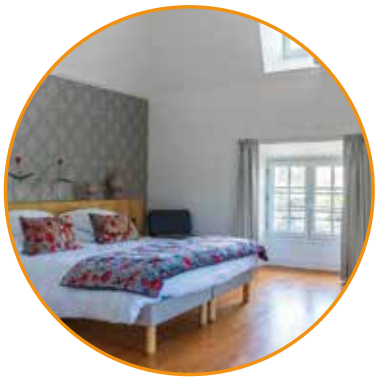

Personnes en formation / en séminaire ...

AIRBUS

33 chambres single - lit 140 & cabine de douche
Dont 2 chambres à mobilité réduite

AMELIA

58 chambres single - lit 90 & cabine de douche
à l'italienne

20 chambres doubles - lit 180 & cabine de douche
à l'italienne / configurables en Twin et Triple

COMTE DE BONNEVAL

9 chambres confortables dans l'une des tours du château
avec vue sur le parc ou la cour d'honneur

Apprentis

HÔTEL BOIS

Les chambres proposées sont équipées de :
- Un lit en 90 cm
- Un bureau individuel
- Une salle d'eau
- Une armoire de rangement
- Les draps de lit sont fournis par AEROCAMPUS Aquitaine.

Des questions pratiques ?
Pour réserver votre hébergement contactez notre équipe Hospitality à l'adresse :
resa@aerocampus-aquitaine.com
ou par téléphone :
Château : 05.56.21.00.38 BEVER : 05.56.21.01.06

AEROCAMPUS
Nouvelle-Aquitaine

RESTAURATION

PETIT-DÉJEUNER

- 06h30 à 08h00 du lundi au vendredi - Box petit-déjeuner le samedi et dimanche sur réservation

DÉJEUNER

- Du lundi au vendredi

DÎNER

- Du lundi au jeudi
- Restauration self - Menu Complet - 1 plat principal plus 3 périphériques (1 entrée, 1 plat garni, 1 fromage ou laitage ou 1 dessert, 1 petit pain)
  Heure à confirmer avec la personne en caisse

CAFÉTÉRIA

- Notre espace «salle de détente» est accessible aux stagiaires, les soirs et les weekends (Aménagements : canapés, jeu de fléchettes, babyfoot, télévision, distributeur de boissons - Formation Continue uniquement)

SALLE DE REPOS BEVER

- Aménagements : micro-ondes, frigo, distributeur de boissons & snacks

Il n'y a pas de restauration les week-ends sur site

AEROCAMPUS
Nouvelle-Aquitaine

CONSIGNES INCENDIE / SÉCURITÉ
En cas d'accident

CONSIGNE DE SECURITE
SAFETY DIRECTIVE

ACCIDENT OU MALAISE
ACCIDENT OR DISCOMFORT
Art. L. 411-1 et 411-2 du CSS

TEMOIN DIRECT *DIRECT WITNESS*

CAS GRAVE
SERIOUS CASE
(ou doute)
(OR DOUBT)

Oui
YES

TEMOIN DIRECT prévient
DIRECT WITNESS CALLS
SECOURS D'URGENCE
EMERGENCY
0-15
112

Non
NO

HEURES DE TRAVAIL
WORKING HOURS
(8h – 12h 13h – 17h)

Non
NO

TEMOIN DIRECT prévient
DIRECT WITNESS CALLS
POSTE DE GARDE
ENTRANCE
Poste 118 (05 56 21 01 18)
TELEPH. 118
(05 56 21 01 18)

POSTE DE GARDE prévient
ENTRANCE CALLS
Responsable hébergement
ACCOMMODATION MANAGER

Oui
YES

HEURES TRAVAIL
WORKING HOURS
(8h–12h 13h–17h)

TEMOIN DIRECT prévient
DIRECT WITNESS CALLS
Sauv. Secour. du Travail le plus proche
NEAREST FIRST AID ATTENDANT
(Voir liste)
(SEE LIST)
Applique soins locaux et informe le Responsable prévention sécurité ou prend mesures d'urgences
APPLIES LOCAL CARE AND INFORMS PREVENTION SAFETY MANAGER OR TAKES EMERGENCY MEASURES

TEMOIN DIRECT prévient
DIRECT WITNESS CALLS
POSTE DE GARDE
ENTRANCE
Poste 118 (05 56 21 01 18)
TELEPH. 118 (05 56 21 01 18)
Gardien oriente les secours
WATCHMAN GUIDES EMERGENCY

POSTE DE GARDE prévient
ENTRANCE CALLS
Responsable hébergement
ACCOMMODATION MANAGER
Responsable prévention séc.
PREVENTION SAFETY MANAGER
Directeur Général
C. E. O.

Le Directeur Général d'AEROCAMPUS Aquitaine
C. E. O. OF AEROCAMPUS AQUITAINE

Le Responsable prévention sécurité
PREVENTION SAFETY MANAGER

AEROCAMPUS
Nouvelle-Aquitaine

CONSIGNES INCENDIE / SÉCURITÉ
En cas d'incendie

CONSIGNE D'INCENDIE
FIRE PROCEDURES

INCENDIE
FIRE

Vous découvrez un incendie, une fumée anormale, ou une odeur suspecte :
YOU DISCOVER A FIRE, AN ABNORMAL SMOKE, OR A STRANGE ODOR:

Vous êtes à proximité du déclencheur d'alarme :
YOU ARE NEAR THE ALARME SHUTTER :
Donnez l'alarme en brisant la vitre.
STRIKE THE WINDOW AND PRESS THE ALARM.

Vous n'avez pas de déclencheur à proximité :
THE ALARME SHUTTER IS NOT NEAR:

Alertez les pompiers.
CALL THE FIREMEN.
Prévenez l'agent de sécurité à l'accueil.
CALL THE WATCHMAN AT THE RECEPTION.
ou le poste de garde.
OR CALL THE ENTRANCE SITE WATCHMAN.

0 - 18

Poste *TELEPHONE* 173 (05 56 21 01 73)

Poste *TELEPHONE* 118 (05 56 21 01 18)

Attaquez le feu au moyen des extincteurs appropriés, sans prendre de risques.
ATTACK THE FIRE WITH THE EXTINGUISHER WITHOUT TAKING RISK.

EVACUATION
EVACUATION

A l'audition du signal sonore, **EVACUEZ** dans le calme. Gardez votre sang froid.
IF THE FIRE ALARM SOUNDS, LEAVE IN CALM. KEEP YOUR NERVE.

Fermez la (les) fenêtre (s) et la porte. Ne verrouillez pas cette dernière. Maintenez les portes coupe-feu fermées.
CLOSE THE WINDOW(S) AND THE DOOR(S). DO NOT LOCK IT. FIRE DOOR MUST STAY CLOSED.

Dans la fumée, baissez-vous, l'air frais est près du sol.
CROUCH DOWN, TO AVOID SMOKE, FRESH AIR IS NEAR THE FLOOR.

Dirigez-vous vers les issues de secours sans précipitation.
LEAVE BY EXITS WITHOUT RUSHING.

Ne revenez pas en arrière sans y avoir été invité.
DO NOT RE-ENTER THE BUILDING UNLESS INSTRUCTED TO DO SO.

Dirigez vous calmement vers le point de rassemblement.
GO CALMLY TO THE GATHERING POINT.

AEROCAMPUS
Nouvelle-Aquitaine

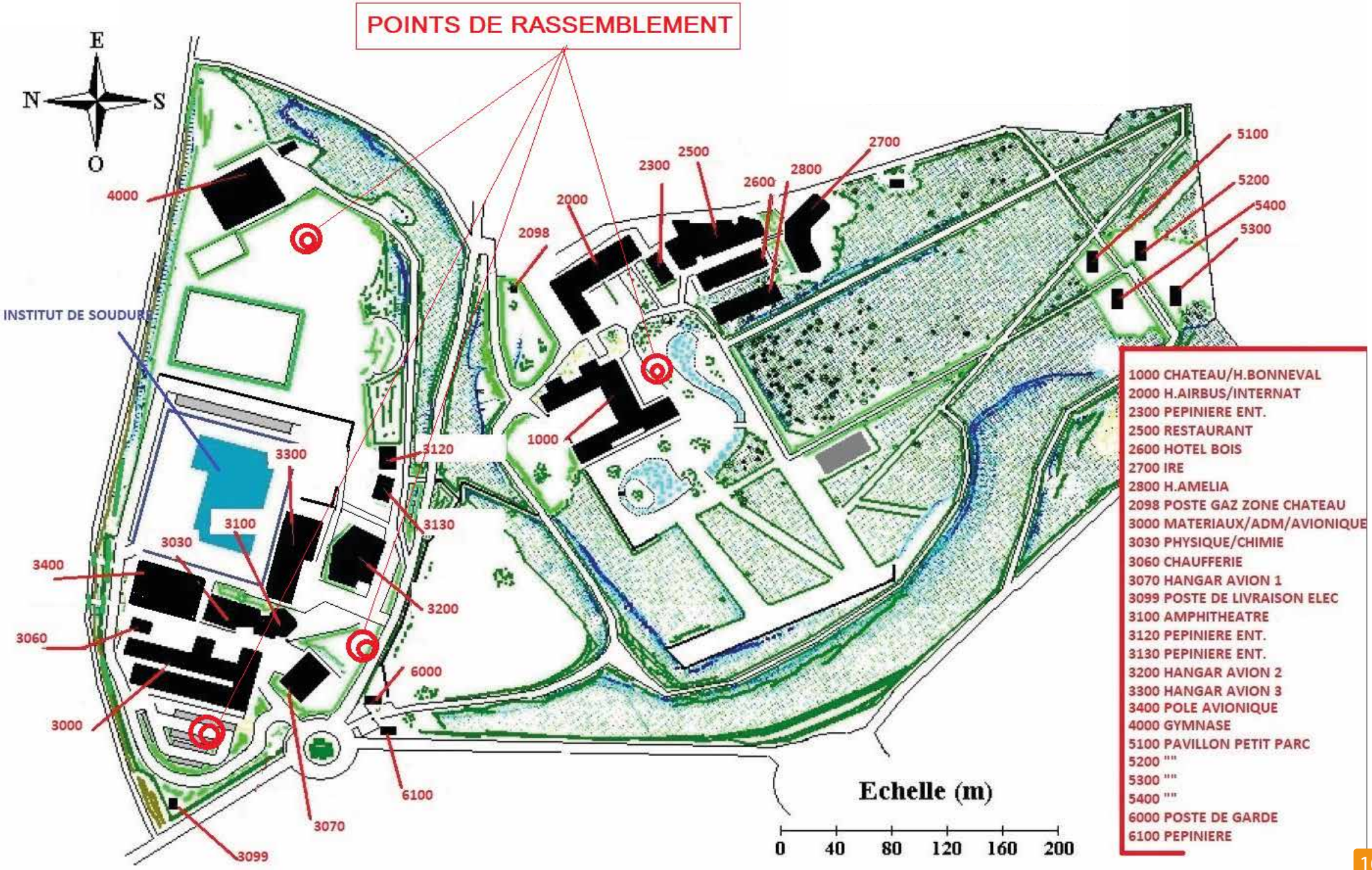

ACCÈS PMR

Sur la zone château, vous trouverez :

- Place PMR + cheminement vers le poste de garde
- Un ascenseur à la restauration
- Des portes tiercées

Et sur la zone Bever :

- Des rampes d'accès et des mains courantes
- Des sanitaires PMR
- Une place de parking PMR

RÈGLEMENT INTÉRIEUR ET WIFI

Règlement intérieur :

Vous trouverez notre règlement Intérieur dans le lien ci-après :
https://www.aerocampus-aquitaine.com/RI-AA_apprenants.pdf

Free Wifi Spot :

Réseau : AERO-GUESTS

Des documents annexes à ce livret vous seront fournis par votre référent sur site en fonction de votre formation.

NOUS VOUS SOUHAITONS UNE EXCELLENTE FORMATION